



Rapport de la Situation Epidémiologique

Maladie a Virus Ebola en Guinée

15 Avril 2015

I. Points saillants

- **Deux (2)** nouveaux cas confirmés décédés ont été notifiés ce jour provenant de la préfecture de Forécariah des sous-préfectures de Kalliah et de Maferinyah.
- **Soixante-huit (68)** décès communautaires notifiés dont **trente-sept (37)** sécurisés parmi lesquels **deux (2)** positifs.

II. Dynamique de l'épidémie:

Table 1. Répartition des cas notifiés par préfecture le 15/04/2015, Guinée

Préfecture de résidence	Cas Confirmés	Cas Probables	Cas Suspects	Total
Conakry	0	0	2	2
Coyah	0	0	1	1
Forecariah	2	0	5	7
Kindia	0	0	2	2
TOTAL	2	0	10	12

Table 2. Décès communautaires notifiés à la date du 15/04/2015, Guinée

Décès Communautaires		Total décès
Enterrements Sécurisés	Enterrements Non-sécurisés	
37(dont 02+)	31	68

Guinée - Epidémie de la Maladie à virus Ebola
Table 3. Situation des patients dans les centres de traitement et de transit fonctionnels, 15/04/2015, Guinée

	Conakry CTE	Coyah CTE	Macenta CTE	N'zerekore CTE	Kindia CTE	Kérouané CDT	Forécariah CTE	Siguiro CDT	Conakry CTS	Total
Cas confirmés	6	13	0	0	1	0	0	0	1	21
Cas suspects	7	3	0	0	5	0	6	0	0	21
Sorties guéris	0	0	0	0	0	0	0	0	0	0
Décédés	0	1	0	0	0	0	0	0	0	1
Total hospitalisés au CTE	13	16	0	0	6	0	6	0	1	42

Table 4. Capacité des CTEs et CDTs en Lits, 15/04/2015, Guinée

Centres	Section Suspects (Lits)	Section Probable (Lits)	Section Confirmé (Lits)	Total (Lits)
CTE Donka	21	4	25	50
CTE Coyah	12	8	40	60
CTE Macenta	12	8	30	50
CTE N'Zerekore	12	8	30	50
CDT Siguiro	4	6	10	20
CTE Forécariah	3	4	19	26
CDT Kérouané	4	6	10	20
CTE Beyla	12	8	30	50
CTS Conakry	0	0	8	8
CTE Kindia	8	8	46	62
Total	88	60	248	396

Table 5. Etats des Laboratoires, 15/04/2015, Guinée

N°	Laboratoires	Etat du Laboratoire
1	CTE Conakry	Fonctionnel
2	CTS Conakry	Fonctionnel
3	CTE Macenta	Fonctionnel
4	CTE Kindia	Fonctionnel
5	CTE Coyah	Fonctionnel
6	CTE Forecariah	Fonctionnel



Guinée - Epidémie de la Maladie à virus Ebola

Table 6. Situation du suivi des contacts, 15/04/2015, Guinée

Contacts	Nombre
Nouveaux contacts du jour	130
Nombre de contacts sortis ce jour	306
Contacts à suivre	2 185
Contacts suivis	2 111
% suivis	97

Carte 1. Sous-préfectures où des réticences ont été signalées par les équipes de la riposte/suivi, 15/04/2015, Guinée

CONAKRY	Dixinn (Port)
	Matoto (Gbessia-centre)

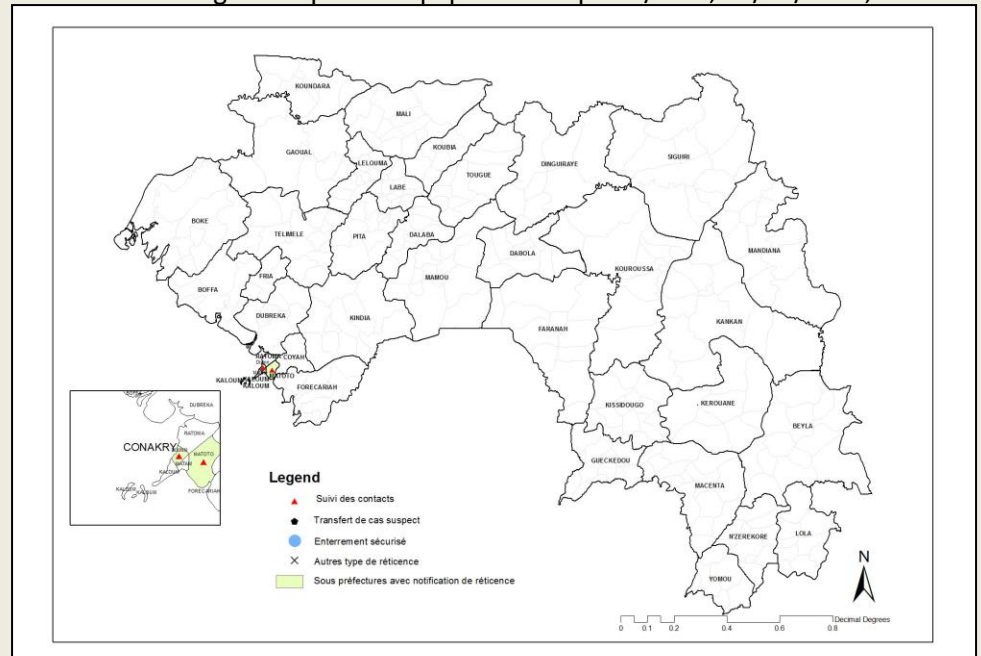

Graphique 1. Distribution des cas notifiés, par semaine (début des signes*), 30/12/2013 – 15/04/2015, Guinée

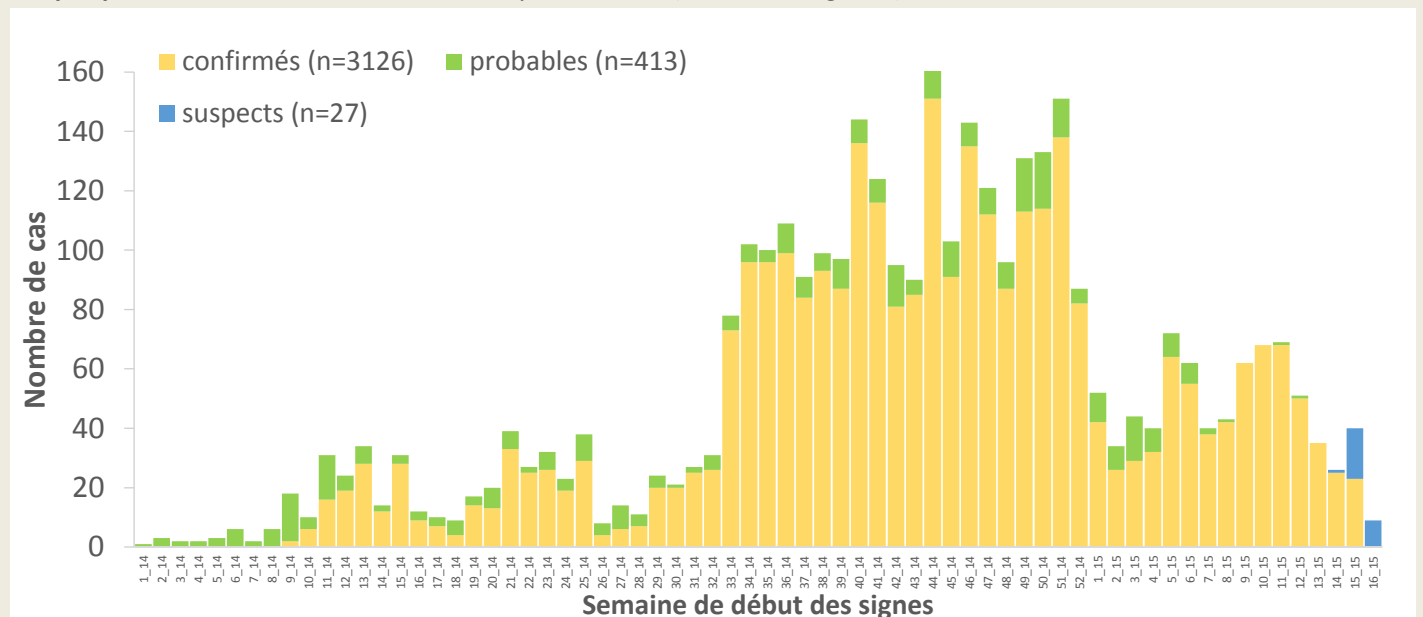

*Valeurs manquantes pour date de début des signes =3



Guinée - Epidémie de la Maladie à virus Ebola

Graphique 2. Distribution des cas confirmés et décès, par mois de confirmation et décès, 30/12/2013-15/04/2015, Guinée

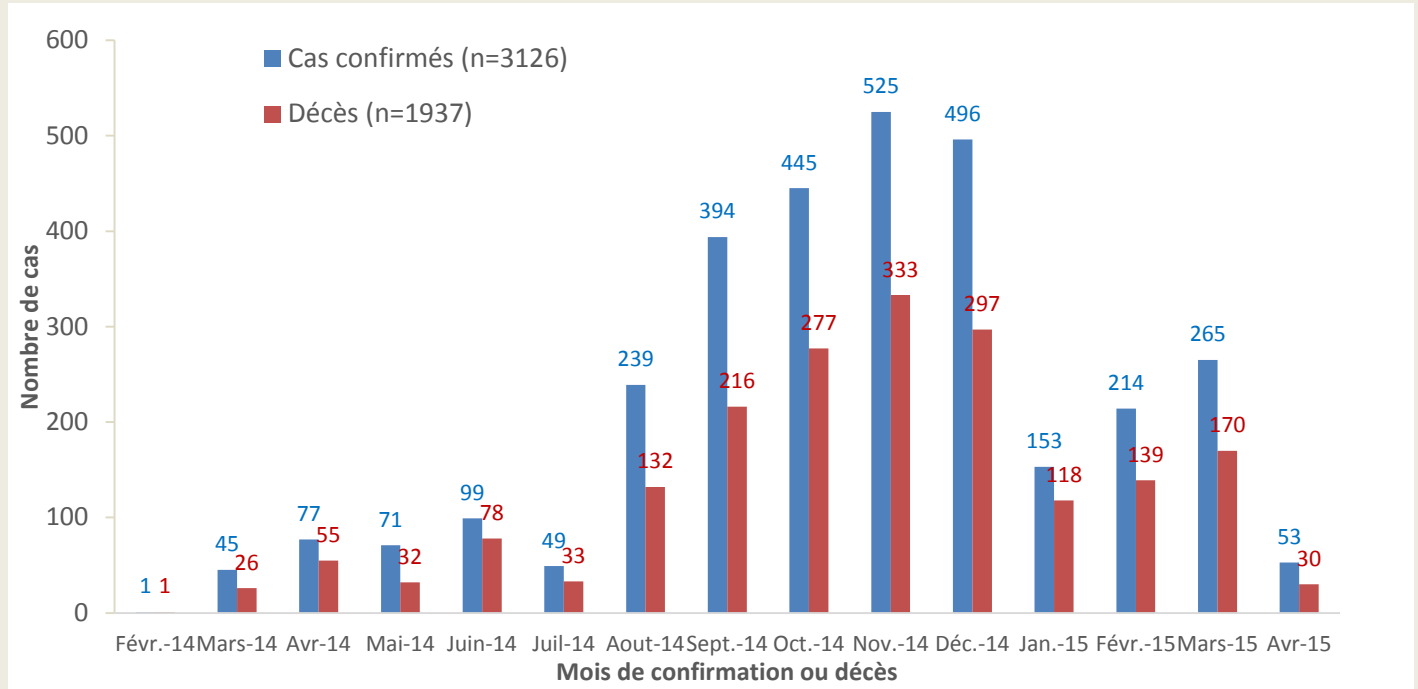

Carte 2. Répartition par préfectures des cas confirmés et classification des préfectures selon le niveau d'alerte, 26/03/2015-15/04/2015 (21 jours), Guinée

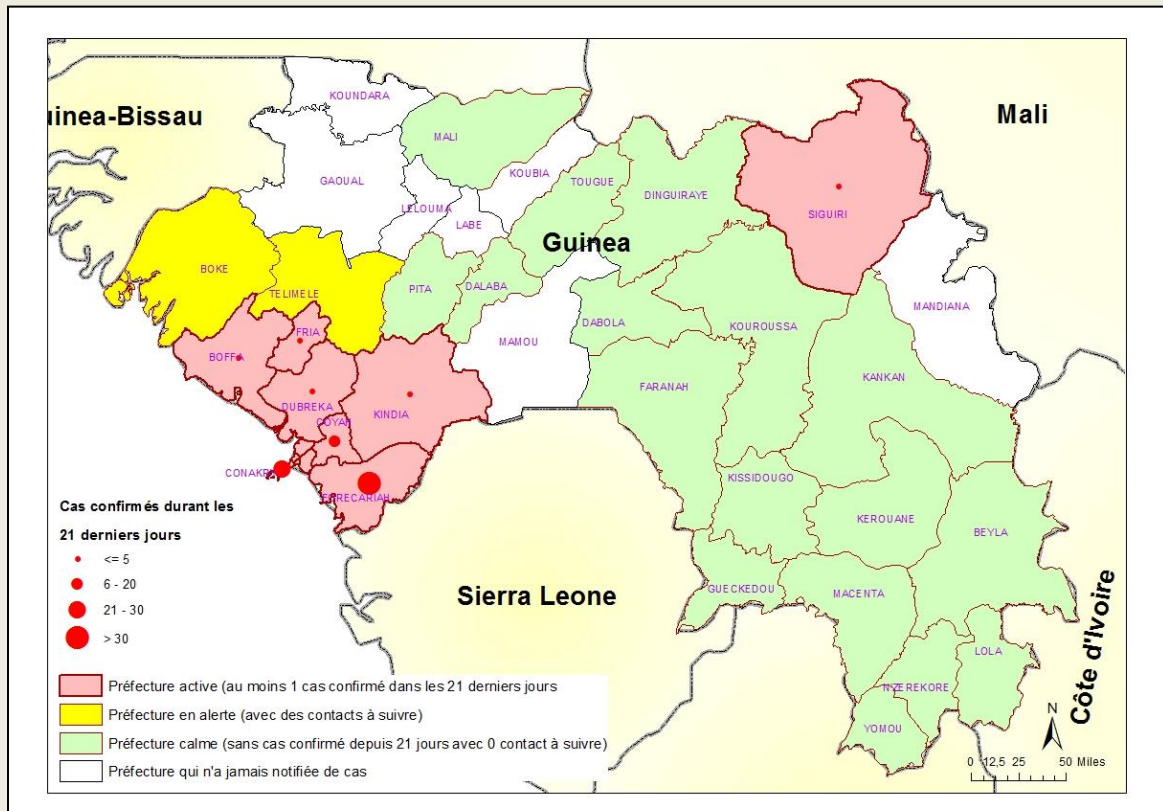



Guinée - Epidémie de la Maladie à virus Ebola

Graphique 3. Répartition par statut professionnel /confirmation des cas confirmés parmi le personnel de santé (N=187), 30/12/2013 – 15/04/2015, Guinée

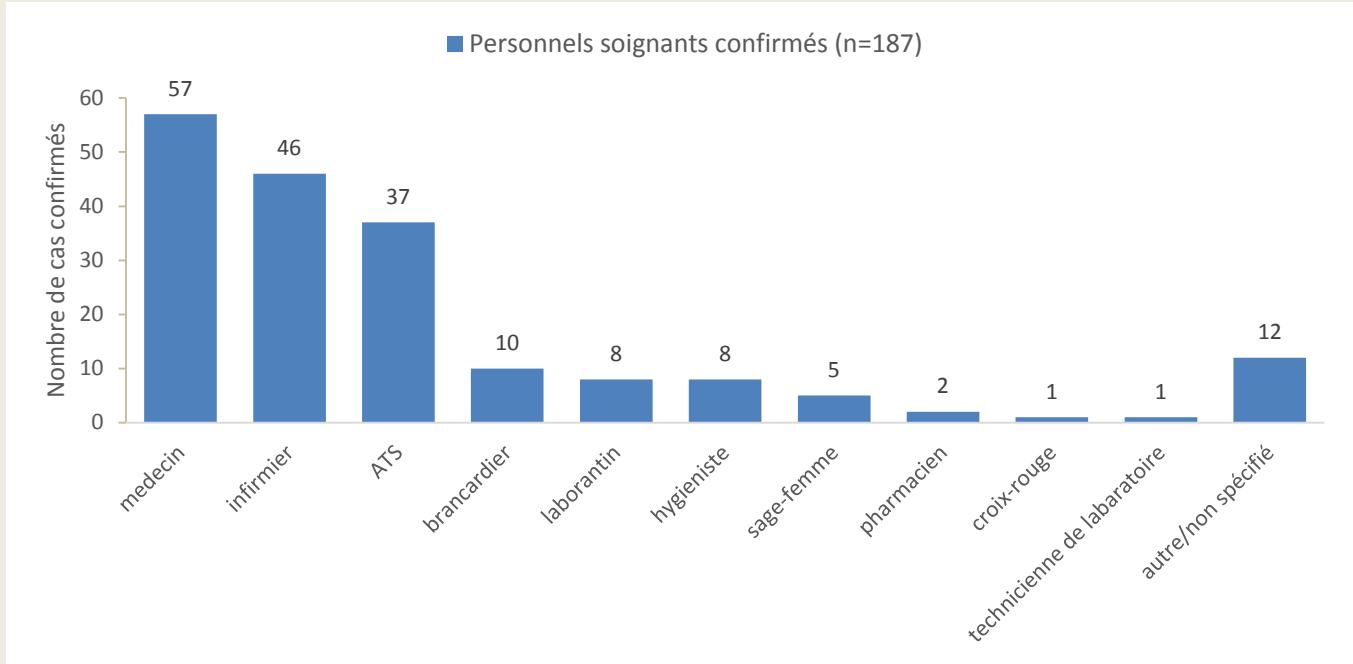

Graphique 4. Distribution par préfecture des cas confirmés et probables parmi le personnel de santé, 30/12/2013 – 15/04/2015, Guinée

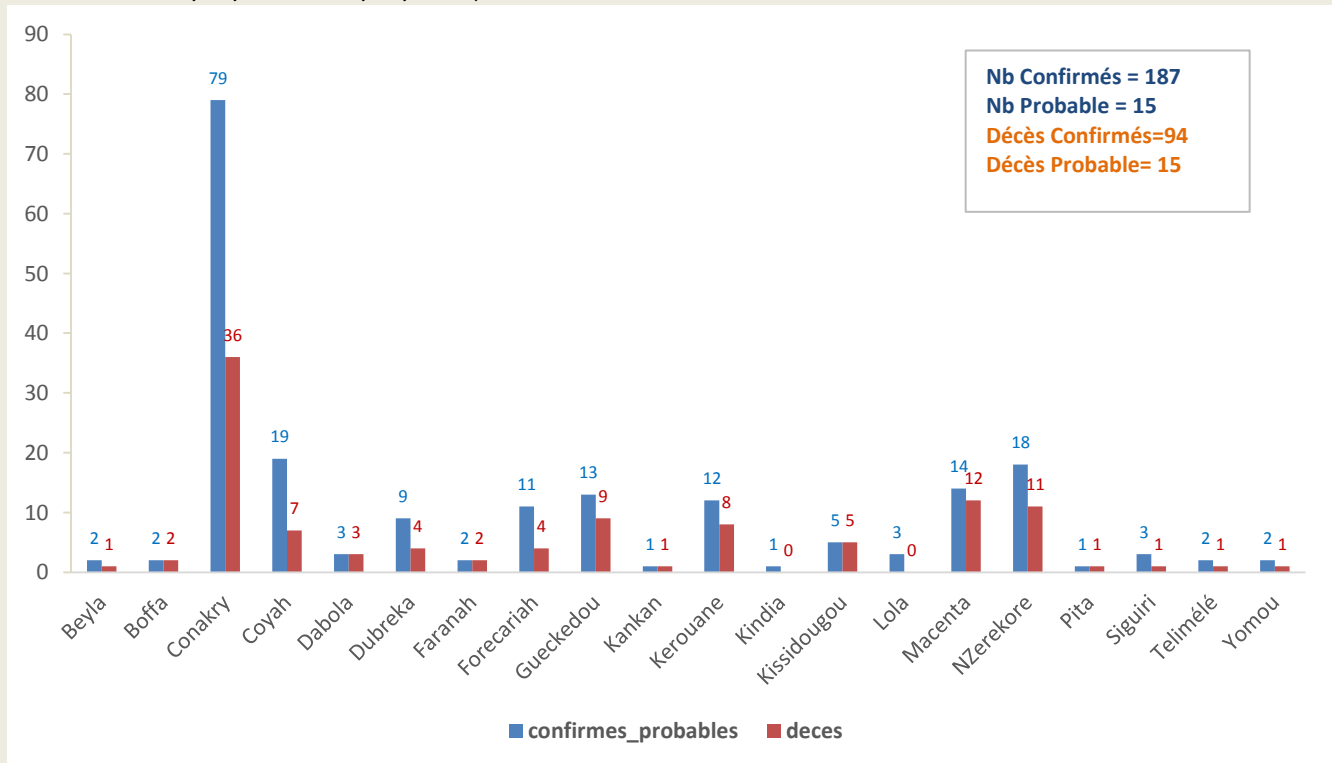



Guinée - Epidémie de la Maladie à virus Ebola

Graphique 5. Evolution hebdomadaire selon le statut final des patients au CTE, 30/12/2013 –15/04/2015, Guinée

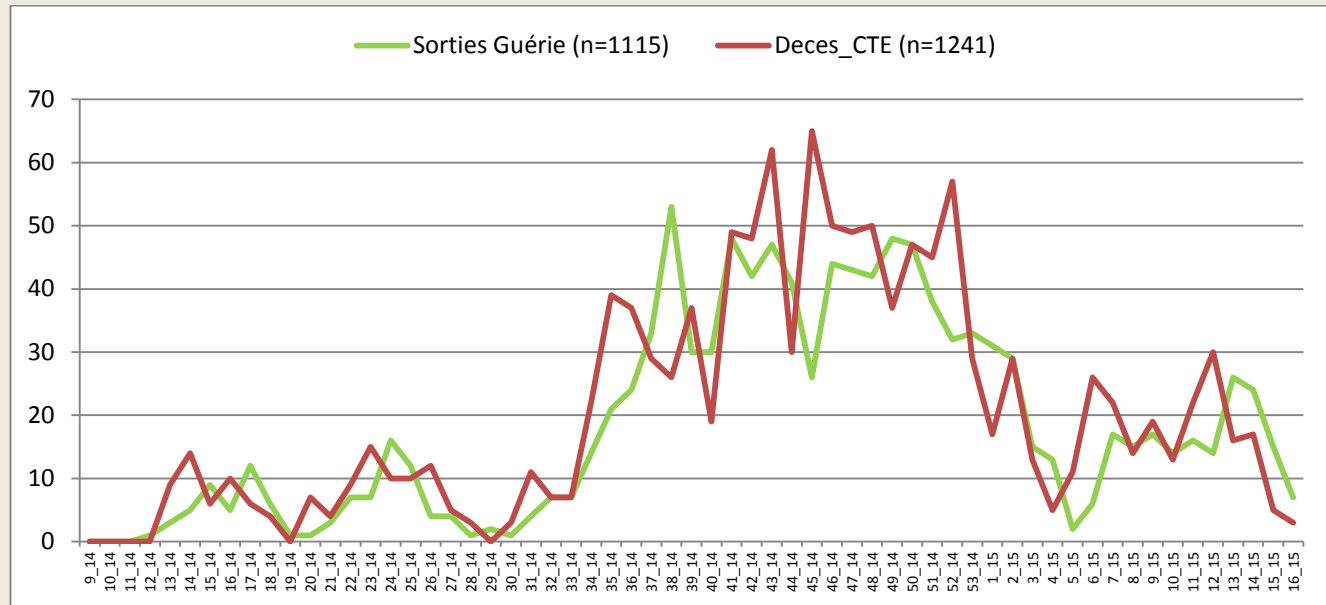

*Valeurs manquantes pour le statut final =53

Table 7. Situation globale des cas confirmés, probables et suspects, 15/04/2015, Guinée

Guinée 15/04/2015 18:00		
Classification épidémiologique	Nombre	Décédé
Confirmé	3126	1937 (62,0 %)
Probable	414	414 (100,0 %)
Suspect	29	0 (0,0 %)
Total	3569	2351 (65,9 %)

Note: L'augmentation du nombre total de cas probables s'explique en partie par la mise en place du nouveau système de notification des décès communautaires non-prélevés avec lien épidémiologique avéré



Guinée - Epidémie de la Maladie à virus Ebola

Données épidémiologiques, Ebola_Guinée 15/04/2015

Description	Totaux	Conakry	Gueckedou	Macenta	Dabola	Kissidougou	Dinguiraye	Telimele	Boffa	Kouroussa	Siguiré	Pita	Nzérékoré	Yemou	Dubréka	Forécariah	Kerouane	Coyah	Dalaba	Beyla	Kindia	Lola	Boke	Mamou	Mali	Faranah	Kankan	Fria	Koundara	Gaoual	Tougué	
Nouveaux cas enregistrés ce jour*																																
Nouveaux Cas suspects	10	2														5		1			2											
Nouveaux Cas Probables	0																															
Nouveaux Cas confirmés	2															2																
Total des nouveaux cas enregistrés ce jour	12	2	0	0	0	0	0	0	0	0	0	0	0	0	0	7	0	1	0	0	2	0	0	0	0	0	0	0	0	0	0	
Cumul des cas																																
Total des Cas suspects	29	5	0	0	0	0	0	1	0	0	0	0	0	0	0	14	0	3	0	0	5	0	1	0	0	0	0	0	0	0	0	
Total des Cas Probables	414	34	112	27	5	21	1	3	17	2	8	1	43	0	8	45	1	7	0	0	35	18	1	0	0	24	1	0	0	0	0	
Total des Cas confirmés	3126	533	269	718	8	100	0	40	35	18	26	7	213	11	116	320	160	234	9	46	78	93	1	0	5	46	31	7	0	0	2	
Cumul (des cas confirmés, probables et suspects)	3569	572	381	745	13	121	1	44	52	20	34	8	256	11	124	379	161	244	9	46	118	111	3	0	5	70	32	7	0	0	2	
Décès																																
Nouveaux décès confirmés ce jour*	3															2		1														
Nouveaux décès probables ce jour*	0																															
Total des décès probables	414	34	112	27	5	21	1	3	17	2	8	1	43	0	8	45	1	7	0	0	35	18	1	0	0	24	1	0	0	0	0	
Total des décès confirmés	1937	264	203	475	8	71	0	17	25	11	16	3	138	5	69	202	97	130	2	27	50	66	0	0	3	31	20	3	0	0	1	
Cumul des deces (probables et confirmés)	2351	298	315	502	13	92	1	20	42	13	24	4	181	5	77	247	98	137	2	27	85	84	1	0	3	55	21	3	0	0	1	
Letalité des cas confirmés	62%	50%	75%	66%	100%	71%		43%	71%	61%	62%	43%	65%	45%	59%	63%	61%	56%	22%	59%	64%	71%	0%		60%	67%	65%	43%		50%		
Agents de sante																																
Nouveaux cas confirmés enregistrés parmi les agents de santé ce jour*	0																															
Cumul des cas confirmés parmi les agents de santé	187	74	8	13	3	5	0	1	2	0	3	1	18	2	9	9	12	19	0	2	1	3	0	0	0	1	1	0	0	0	0	
Cumul des cas probables parmi les agents de santé	15	5	5	1	0	0	0	1	0	0	0	0	0	0	0	0	2	0	0	0	0	0	0	0	0	1	0	0	0	0	0	
Cumul (des cas confirmés et probables) parmi les agents de santé	202	79	13	14	3	5	0	2	2	0	3	1	18	2	9	9	14	19	0	2	1	3	0	0	0	2	1	0	0	0	0	
Nouveaux décès enregistrés parmi les agents de santé ce jour	0	0	0	0	0	0	0	0	0	0	0	0	0	0	0	0	0	0	0	0	0	0	0	0	0	0	0	0	0	0	0	
Cumul des décès confirmés parmi les agents de santé	94	31	4	11	3	5	0	0	1	0	1	1	11	1	4	2	8	7	0	1	0	0	1	0	0	1	1	0	0	0	0	
Cumul des décès (Confirmés + probables) parmi les agents de santé	109	36	9	12	3	5	0	1	1	0	1	1	11	1	4	4	8	7	0	1	0	0	1	0	0	2	1	0	0	0	0	
Admissions et sorties CTE																																
Nouvelles admissions au CTE ce jour*	10	3														2		3			2											
Nombre total des cas hospitalisés dans le CTE	41	13	0	0	0	0	0	0	0	0	0	0	0	0	0	6	0	16	0	0	6	0	0	0	0	0	0	0	0	0	0	
Nombre total des sorties ce jour du CTE	13	5	0	0	0	0	0	0	0	0	0	0	0	0	3	0	5	0	0	0	0	0	0	0	0	0	0	0	0	0	0	
Cumul des admissions au CTE	5426	1740	1528	1391	0	0	0	0	0	0	8	3	126	0	0	294	12	291	0	0	33	0	0	0	0	0	0	0	0	0	0	
Contacts																																
Nouveaux contacts enregistrés ce jour*	130	3	0	0	0	0	0	0	1	0	0	0	0	0	0	63	0	12	0	0	1	0	50	0	0	0	0	0	0	0	0	
Nombre de contacts sortis ce jour	306	52						0	17		0				32	204		1			0									0		
Nombre de contacts a suivre ce jour	2185	536						44	73		10				20	771		102			219		51						359			
Nombre de contacts suivis ce jour	2111	519						44	69		10				18	768		75			207		45					356				
Pourcentage des contacts suivis (%)	97	97%						100%	95%		100%				90%	100%		74%			95%		88%					99%				
Laboratoire																																
Nombre d'échantillons collectés ce jour	101	70														11		20														
Nombre d'échantillons en cours de test	0	0	0	0									0			0		0			0											
Total des échantillons testés	9198	5294	2393	251									115			11		1027			107											
Date de confirmation du dernier cas		12/04/2015	20/12/2014	26/02/2015	24/12/2014	7/02/2015		30/12/2014	9/04/2015	9/12/2014	26/03/2015	5/10/2014	23/01/2015	7/09/2014	3/04/2015	15/04/2015	18/12/2014	14/04/2015	9/10/2014	8/01/2015	11/04/2015	23/02/2015	9/10/2014		19/02/2015	28/01/2015	11/01/2015	14/04/2015		1/02/2015		

*les données sur les nouveaux cas et les contacts sont déjà prises en compte dans le cumul.